

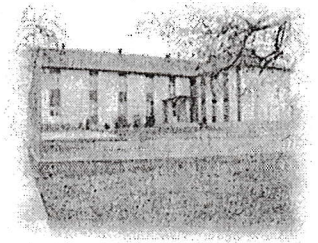

ROMÂNIA
MINISTERUL EDUCAȚIE
INSPECTORATUL ȘCOLAR JUDEȚEAN SĂLAJ
ȘCOALA GIMNAZIALĂ NR.1 BORLA
Borla, Nr.239, Sălaj
Tel. 0260-623523, Fax. 0372-870216
E-mail. scoalaborla@yahoo.com
www.scoalaborla.ro



Nr. 221 dn 27.03.2023

AVIZAT

Comisia Județeană
Consilier Juridic
29.03.2023

Criterii specifice de departajare pentru înscrierea în clasa pregătitoare

În situația în care pe ultimele locuri există copii aflați la egalitate din punctul de vedere al criteriilor menționate, se aplică **criteriile specifice de departajare:**

1. Copilul este lăsat în grija bunicilor sau al unor rude care au domiciliul în circumscripția școlii. Documente justificative: copie buletin, act de identitate, copie hotărâre judecătorească sau act plasament, documente justificative cu procură notarială, declarație pe propria răspundere.
2. Locul de muncă al unuia dintre părinți să se afle în localitate. Documente justificative: adeverință de la locul de muncă..

DIRECTOR
PROF. MATE LEVENTE

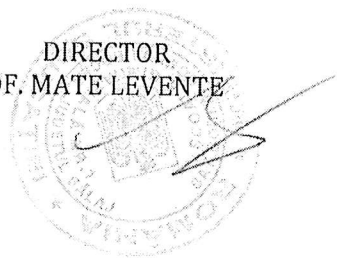

Avizat
consilier juridic ISJ Sălaj